



BiSO Goście



BiSO Ewidencja Czasu Pracy



BiSO Kontrola Dostępu



BiSO Klucze



BiSO Kontrola Zleceń



BiSO Stołówka



Ewidencja Gości

Ewidencjonowanie wizyt gości staje się w obecnych czasach nie tylko przydatne lecz wręcz konieczne. Pozwala budować bazę danych osób odwiedzających oraz ewidencjonować szczegółowo ich wizyty (datę i czas wejścia oraz wyjścia, cel wizyty, dane osoby odwiedzanej itp.). Dzięki zapisowi informacji w komputerowej bazie danych są one na bieżąco dostępne dla administratora obiektu w przejrzystej formie raportów. Przy zastosowaniu ekonomicznych, jednorazowych identyfikatorów papierowych lub wielorazowych identyfikatorów plastikowych, poza ewidencją komputerową, zyskujemy identyfikację wizualną gości. Pozwala to na rozpoznawanie gości na terenie obiektu a także, w połączeniu z ewidencją elektroniczną znacznie wpływa na zwiększenie poziomu bezpieczeństwa.

Moduł BiSO Goście

Moduł **Goście** jest podsystemem zintegrowanego pakietu wspomagającego funkcjonowanie organizacji o nazwie "Bezpieczna i Sprawna Organizacja" (BiSO), z tym, że może działać także jako samodzielne rozwiązanie. System dostarczamy w dwóch wariantach:

Goście BASIC – w tym przypadku proponujemy zastosowanie do identyfikacji wizualnej gości kart plastikowych, wcześniej zadrukowanych uzgodnionym wzorem Klienta. Przy zastosowaniu trwałych kart plastikowych zakładamy ich wielokrotne wykorzystanie (konieczność egzekwowania zwrotu).

Goście PLUS – w tym przypadku proponujemy zastosowanie jednorazowych przepustek papierowych zadrukowanych wzorem graficznym i danymi gościa w czasie rejestracji wejścia na specjalnej drukarce. Na przepustce jednorazowej, oprócz danych personalnych gościa możemy umieścić termin ważności przepustki, co pozwoli zorientować się ochronie czy przebywanie gościa na obiekcie jest upoważnione czy też nie (jeśli wymogi bezpieczeństwa wymagają takich działań). Dzięki zastosowaniu druku termicznego i specjalizowanych etykiet/papieru nie ma potrzeby stosowania innych materiałów eksploatacyjnych niż etykiety (nie ma folii) – pozwala to utrzymać koszty eksploatacji na niskim poziomie.

Zalety Systemu

- ✓ Pełna ewidencja elektroniczna wizyt gości oraz ich danych.
- ✓ Przejrzyste raportowanie dostępne w czasie rzeczywistym.
- ✓ Wzrost bezpieczeństwa na obiekcie dzięki wizualnej identyfikacji.
- ✓ Proste i przyjazne w obsłudze oprogramowanie.
- ✓ Niski koszt zakupu systemu i eksploatacji.

Podstawowym elementem systemu jest program **BiSO Goście Manager**. Umożliwia on ewidencję danych o gościach (personalne i teleadresowe) oraz ewidencję wizyt na obiekcie. Program pozwala ewidencjonować kilka stanów wizyt tzn.: planowane, w trakcie, zakończone (lub zamknięte) oraz odwołane. Dzięki temu szybko dostępne są np.: informacje kto znajduje się w danym momencie na obiekcie oraz ilu wizyt możemy się spodziewać w najbliższym czasie. Rozbudowane filtry danych umożliwiają wybranie informacji z dowolnego okresu (przedział dat i godzin) z dokładnością do konkretnego gościa oraz stanu wizyty.

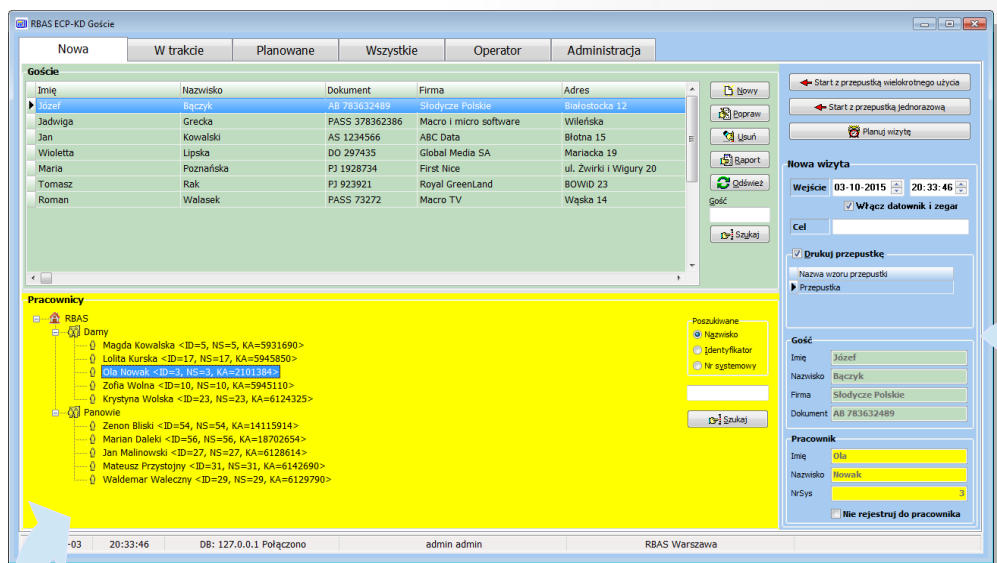

Cechy aplikacji BiSO Goście Manager:

- ✓ OS: Windows 10/11/Server
- ✓ Wersje Desktop i Sieciowe
- ✓ Łatwa obsługa
- ✓ Wyczerpujące raportowanie
- ✓ Możliwość definiowania wielu wzorów przepustek



Stanowisko 1 Ewidencji Wizyt Gości



Stanowisko 2 Ewidencji Wizyt Gości

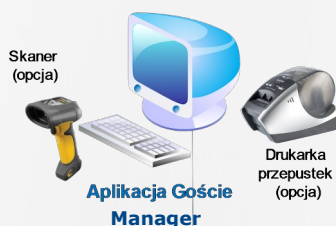

Drukarka raportów



Aplikacja **BiSO Goście Autorejestracja** jest aplikacją uzupełniającą (z oddzielnym licencjonowaniem) systemu ewidencji gości. Służy ona do samoobsługowej rejestracji wizyt przez gości na specjalizowanym stanowisku (info-kiosk lub stanowisko komputerowe). Po zainstalowaniu i konfiguracji program nie wymaga obsługi operatorskiej.



Aplikacja **BiSO Goście Welcome** jest aplikacją uzupełniającą (z oddzielnym licencjonowaniem) systemu. Służy do wyświetlania ekranu powitalnego dla gości wizytujących obiekt. Po zainstalowaniu i konfiguracji program nie wymaga obsługi operatorskiej.